

SITUACIÓN DEFICIENCIAS DETERMINADAS

PREVIO

DURANTE

POSTERIOR

DEPARTAMENTO:	ALTA VERAPAZ	MUNICIPIO:	SAN MIGUEL TUCURU
NOMBRE DEL ESTABLECIMIENTO:	ESCUELA OFICIAL RURAL MIXTA	DIRECCIÓN DEL ESTABLECIMIENTO:	CASERIO MONTE ALEGRE
CÓDIGO DEL ESTABLECIMIENTO:	16-06-0025-43	FECHA:	10/05/2024



FOTO 1: REPARACION DE COCINA



FOTO 2: ENTECHADO DE COCINA

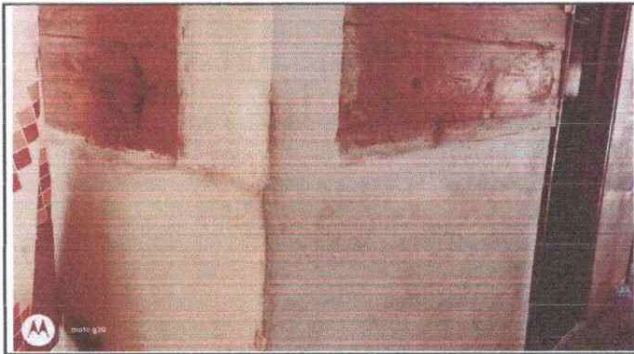

FOTO 3: SUSTITUCION DE TECHO



FOTO 4: SUSTITUCION DE PINTURA

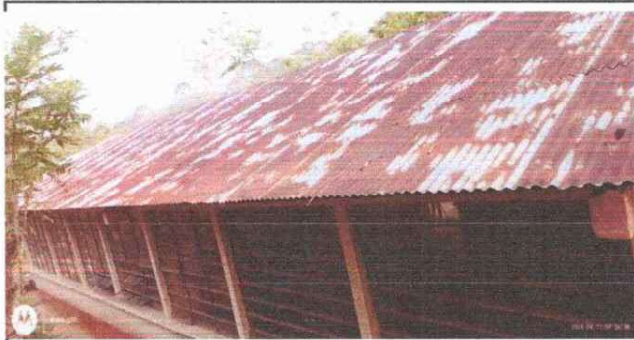

FOTO 5: SUSTITUCION DE PUERTAS



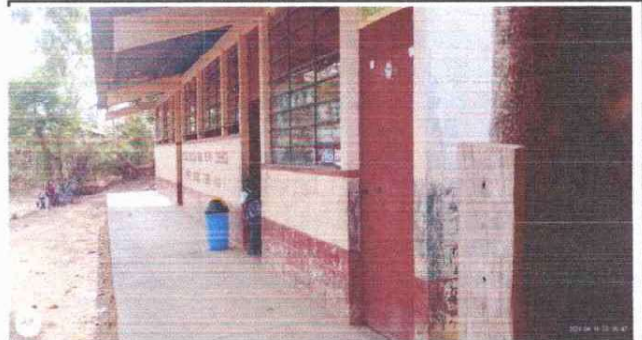

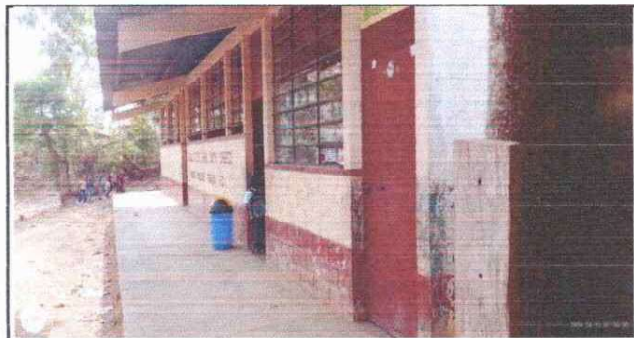

FOTO 6: SUSTITUCION DE VENTANAS

Observación: Si es necesario se pueden agregar hojas adicionales y actualizar el número de hojas.

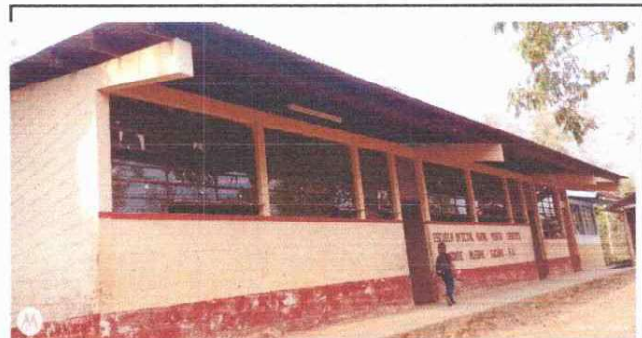
 Firma y sello del Presidente del Consejo de Padres de Familia		 Firma y Sello Director Centro Educativo Público	
--	---	---	---